

職住融合住宅 「House of Many Arches -アーチだけの家-」
設計:24d-studio
施工:山本工務店



店舗 「UPI表参道」
設計:山崎智貴 Javier Villar Ruiz / Happenstance Collective(Haco)
施工:クリアプランニング(株)



福祉施設 「きらくえん フィーカ須磨の丘」
設計:(有)富永康 フォルムシステム設計研究所
施工:株式会社 ソネック



オフィス 「北千束の集合住宅」
設計:黒川智之建築設計事務所
施工:(株)FORM GIVING



造船 「ヨット」
設計/施工/写真:
木造探検造船所 WOOD FRIENDER



音響施設 「Red Bull Music Academy」
設計:隈研吾建築都市設計事務所
施工:日本音響株式会社



保育園 「企業主導型保育園 ひばりの保育 仙川のいえ」
設計/写真:シマダアセットパートナーズ(株)
施工:ロア木工



病院・クリニック 「皮膚科カメリアクリニック」
内装設計監理:設計事務所アーキブレイス
施工:アーキテク・エムズ株式会社



寺社仏閣 「増上寺塔頭・宝珠院」
設計:小川真樹建築総合計画
施工:株式会社 佐藤秀



展示会 「週末アドベンチャードリブ/情報センター」
設計/企画/写真:小泉設計室



家具 「Nissho日昭株式会社」
設計/施工/写真:SCHOOL BUS



小屋 「BEER BRAIN/タイニーハウス」
設計/施工/写真:Tree Heads&Co.

特徴



表面が美しい
そのまま仕上げに使える木目。

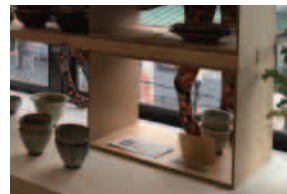

強度あり
構造用合板の3倍の曲げ強度。
骨組みに使ったり、薄くて強いモノが作れます。



水に強い
耐水合板の中でも最高ランクの接着性能。水周りや
ウッドデッキに外壁、アウトドア家具等作れます。



熱に強い
熱による「反り」「割れ」が起りにくく
床暖房対応のフローリングも作れます。



断面が美しい
積層された1.5mmの単板は全てロシア産白樺。
小口テープなしでもデザインとして仕上げられます。

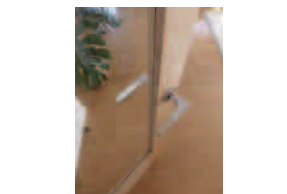

密度が高い
細かい加工が可能。ネジ・釘の保持力が高
く断面にも釘が効きます。

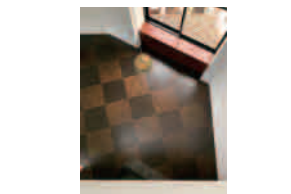

塗装のり抜群
「塗装のり」が良い白木です。
多種塗料に対応できます。

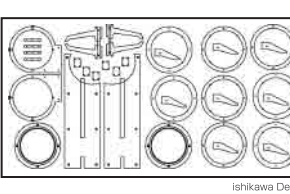

大きな平板
板の平面から木取りを検討します。
CNCで曲線や3D加工も可能です。

グレード

*グレードの詳細についてはホームページで必ずご確認ください。



特徴: 表に節の補修がない。
最上級グレード。
一般的な「きれいな白樺」に分類されます。
用途: 高級感あるもの、きれいに仕上げたい時に



特徴: 節の補修が両面にあります。
B/BBと比べると積層の抜け、
塗料の吸い込みが多いです。
用途: カジュアルに仕上げる時に。

制作にあたりポイントと注意点

- ※出荷時に下地研磨はしていません。
- ※平面から木取りを検討し有効にご利用ください。
- ※外周をカットして直角を出してください。

- ※塗装工程、下地研磨#180⇒1回目塗布⇒中間研磨#400⇒2回目塗布⇒仕上げ研磨#1000
- ※湿度の高い場所や水が掛かる場所には防カビ塗料をご利用ください。
- ※表面に養生テープなどを貼ると単板が剥がれる恐れがあります。
- ※取り扱いには手袋を使用し、汚れ付着、怪我に注意してください。

サイズと重量

*サイズと重量の詳細についてはホームページで必ずご確認ください。



■(2440mm×1220mm)

4mm	8.3kg	6.5mm	13.6kg	9mm	18.8kg	12mm	25kg	15mm	31.3kg
18mm	37.5kg	21mm	43.8kg	24mm	50kg	30mm	62.5kg	40mm	80kg

■(1830mm×1525mm)

6mm	11.9kg	12mm	23.7kg	15mm	28kg	18mm	32.3kg	21mm	40.4kg	24mm	46.4kg
-----	--------	------	--------	------	------	------	--------	------	--------	------	--------

■(1525mm×3050mm)

9mm	29.5kg	18mm	55.3kg	30mm	93kg
-----	--------	------	--------	------	------

■板厚と積層数 *厚みの誤差についてはホームページでご確認ください。

4mm	3	6.5mm	5	9mm	7	12mm	9	15mm	11
18mm	13	21mm	15	24mm	17	30mm	21	40mm	29

用途(厚みの目安)



使用例 厚み(mm)	ウッド デッキ	床	壁	天井	棚板	テーブル 天板	フラッシュ	階段	巾木	外壁 下見貼り	軒天	家具
4			○	○			○		○		○	○
6.5		○	○	○			○		○		○	○
9		○	○						○			○
12		○										○
15		○			○					○		○
18	○				○					○		○
21	○				○	○						○
24	○					○		○				○
30	○					○		○				○

しらかば建材/プレカット

*しらかば建材とプレカットの詳細についてはホームページで必ずご確認ください。

- オリジナル建材の製作が可能です。
- 直線・曲線カット、塗装も可能です。
- 数量が多いときは4か月前にお知らせください。
- 詳細はHP「しらかば建材」や「プレカット」をご覧ください。



しらかば建材

プレカット

合板の常識を覆す
バーチ耐水合板

Tetsuya Japan



株式会社テツヤ・ジャパン 〒655-0031 神戸市垂水区清水が丘3丁目7-2
TEL (078) 647-7721 FAX (078) 647-7731
[HP] <http://tetsuya-jp.com/> [mail] info@tetsuya-jp.com

ご利用になれるお客様へ

バーチ耐水合板 取扱説明書

バーチ耐水合板をご利用いただき誠にありがとうございます。

関係者の方はこの取扱説明書をご確認ください。

製作のポイントと注意点

- ① 出荷時に下地研磨はしていません。
- ② 平面から木取を検討し有効にご利用ください。
- ③ 外周をカットし直角を出してください。
- ④ 表面に養生テープなどを貼ると単板が剥がれる恐れがあります。
- ⑤ 湿度の高い場所や水がかかる場所には、防カビ塗料をご利用ください。
- ⑥ 濃色塗装はムラになりやすいので水拭きや下地研磨で調整してください。
- ⑦ 取り扱いには手袋や安全靴を使用し、汚れ付着や怪我に注意してください。

お手入れのポイントと注意点

- ① 普段のお手入れは固く絞った水拭きで拭いてください。(全グレード)
- ② 頑固な汚れは中性洗剤で清掃後、水拭きし乾いた布で拭きあげてください。
- ③ 洗浄液等を使用する場合、洗浄剤メーカーと塗料メーカーに確認してください。

■お問い合わせ

株式会社テツヤ・ジャパン 兵庫県神戸市垂水区清水が丘3丁目7-2
TEL (078) 647-7721 FAX (078) 647-7731